1983

Homenaje en la AEV a Vicente Gerbasi

El 15 de junio, escritores y poetas rendirán un segundo homenaje al poeta carabobeño

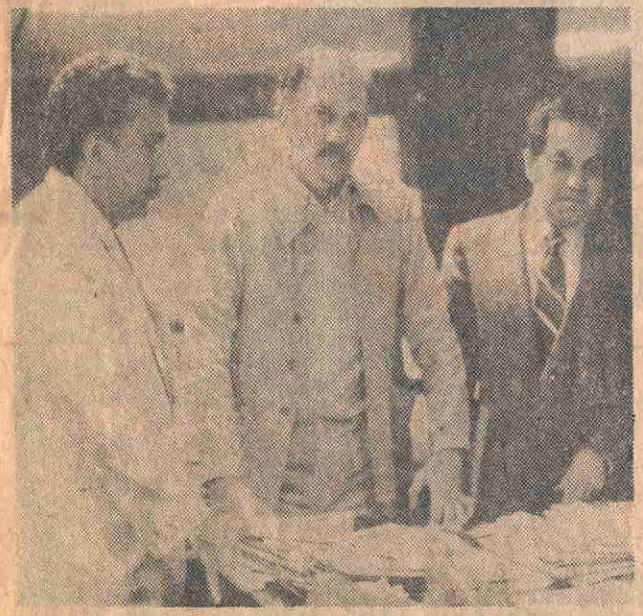

Los escritores enviaron a la prensa una sólida comisión que informó los pormenores de un acto hermoso, fraterno y humano. (Foto: Oswaldo Tejada).

Gustavo Luis Carrera, Juan Angel Mogollón y Luis Camilo Guevara, integrando una comisión de escritores que representa a decenas de escritores y poetas, informaron que para el próximo miércoles 15 de junio se realizará en la Asociación de Escritores de Venezuela un homenaje a Vicente Gerbasi.

Ya el poeta Gerbasi recibió un atronador y efusivo aplauso, en el homenaje que le rindiera un grupo de poetas en el Ateneo de Caracas, dentro de la galería "Espacios Cálidos".

Gustavo Luis Carrera, Luis Camilo Guevara y Juan Angel Mogollón respecto al homenaje del día 15 escribieron el siguiente mensaje:
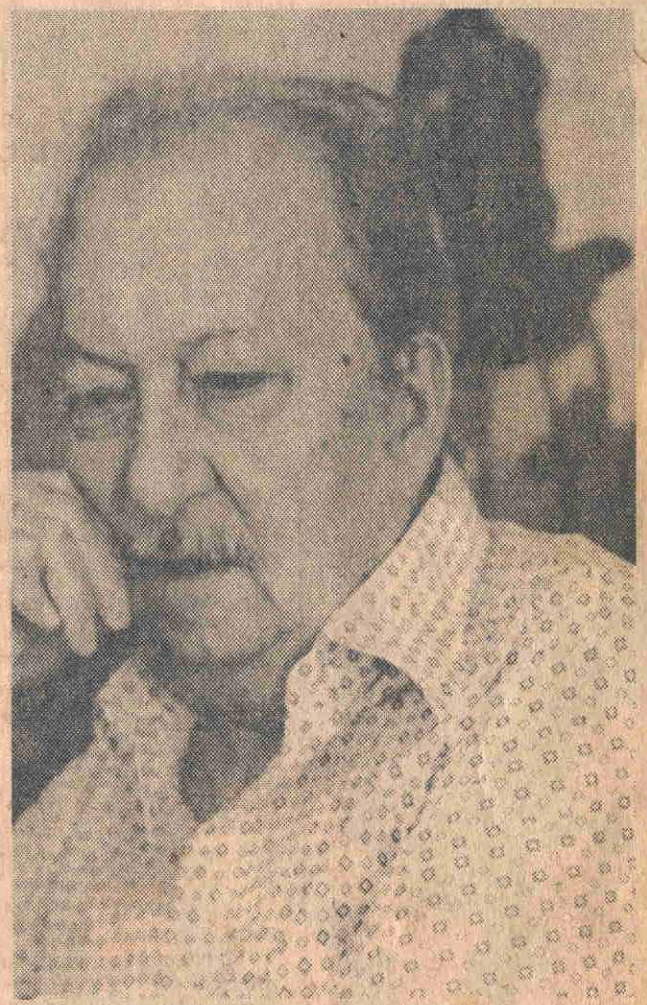
El homenaje se regirá por el siguiente programa: palabras de apertura a cargo del profesor Pedro Díaz Seijas, intervenciones de los poetas Benito Raúl Losada y Francisco Pérez Perdomo, y lectura de una breve selección de poemas de Vicente Gerbasi a cargo de Héctor Mayerston, quien de este modo patentiza su solidaridad con el homenaje. Una exposición de primeras ediciones de los libros de poesía de Vicente Gerbasi complementará el sentido divulgativo del acto.